Grafik tasarım nedir?
Nasıl grafik tasarımcı olunur?
Grafik tasarımcı neler yapar?

Prof. Dr. Hasip Pektaş



Tasarım, *bilgiyi organize etmektir.*
Düşünceleri görünür ya da elle tutulur hale getirmektir. Tasarım insanın kalbine seslenir.

İletişim*, bilgi alışverişidir, bir tür paylaşımdır.*
Sözlü ya da görüntülü olabilir.

Görsel İletişim, *görüntülü bilgi alışverişidir. Sözlü iletişime göre daha güçlü ve daha etkilidir.*

Güçlü bir iletişim ağı içinde yaşıyoruz.
Bilgi aktarımı çok hızlı.
Bilgi çağıyla yaşamımız daha da kolaylaştı.



***Görsel iletişim araçları** olarak baskı teknolojileri, elektronik ve film sektörü, televizyon yayıncılığı çok gelişti. Elle yazılan kitaplardan elekronik kitaplara geldiğimizde gelişmenin hızını görebiliriz.*



***"Grafik Tasarım"** birçok disiplini bünyesinde birleştiren, sınırları genişleyen bir meslek oldu.*

***Grafk Tasarımcı,** bir ürünü, bir hizmeti ya da bir fikri, hedef kitleye tanıtmak, tercih etmesini sağlamak amacıyla görsel düzenlemeler yapan kişidir.*

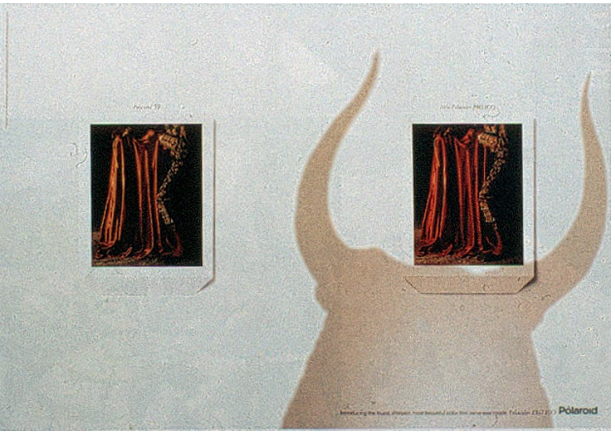

***Grafik tasarımcı**, kendi mesajı yerine başkalarından aldığı bilgileri mesaj haline getirir. Ben yaptım oldu diyemez.*

***Grafik tasarım eğitimi** almak için üniversiteye gelen öğrencilerin iyi yetişmesi, geldikleri kurumun olanaklarına, eğitimcilerin çabaları yanında biraz da kendi sorumluluklarına bağlıdır.*

Geleceğini kurma aşamasında olan her öğrenci, isterse üniversite sürecini iyi değerlendirerek, alanında gerekli bilgi ve becerilere sahip, kendine güvenen bir tasarımcı olarak hayata atılabilir.



Her meslekte olduğu gibi, grafik tasarımcının da başarısı, kendini iyi yetiştirmesine, yaptığı işi sevmesine bağlıdır.

Üzerinde yaşanılan dünya, estetik değerlere sahip, yaratıcı, sorun çözücü tasarımcıların katkılarıyla daha güzel görünecek ve daha yaşanılır olacaktır.

Grafik tasarımcı neler yapar? Nerelerde çalışır?

Oyun Tasarımı



Oyun Tasarımı



Web Sitesi Tasarımı



Animasyon Filmi





Mobil Uygulama Tasarımı

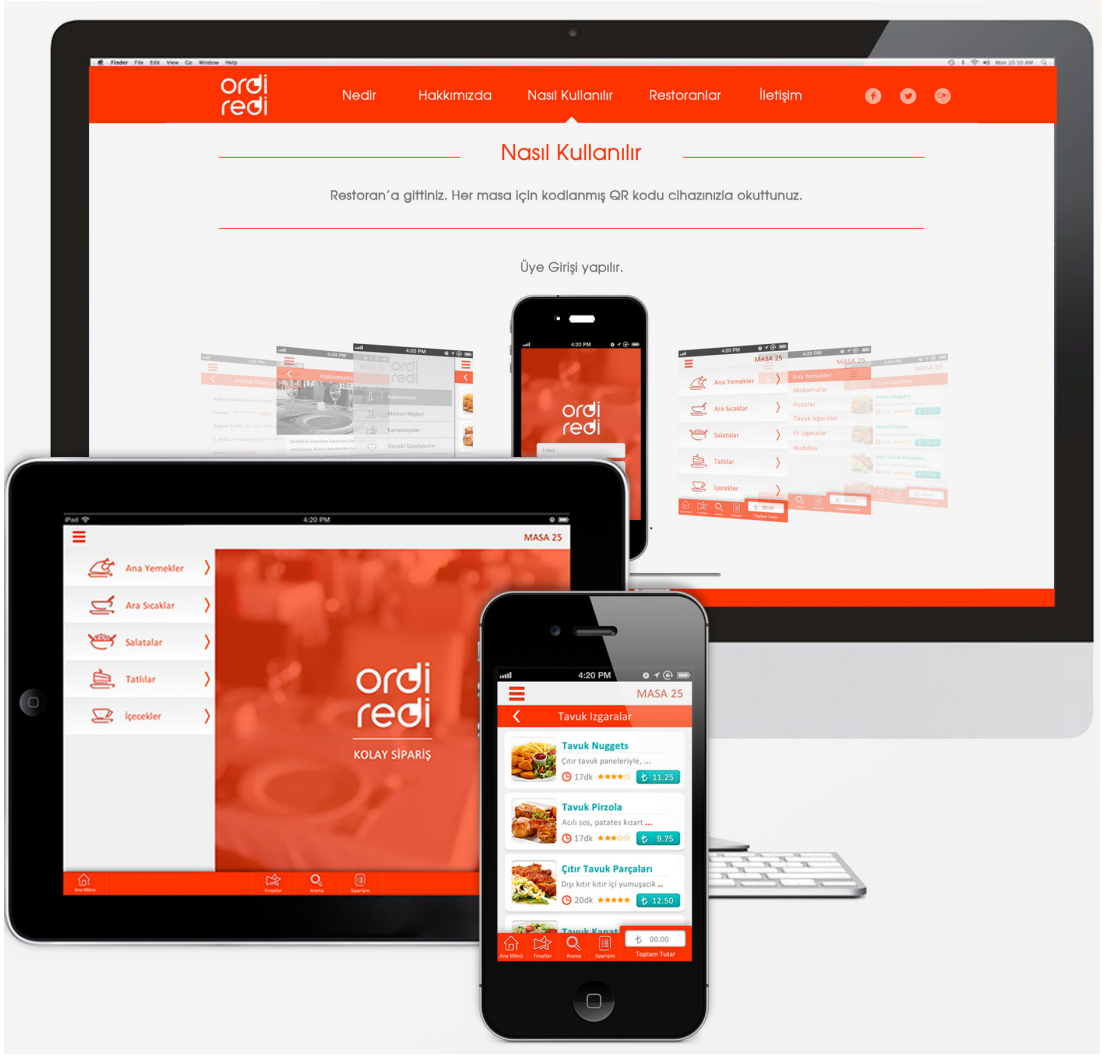

Sinema-TV Jeneriği Tasarımı



Reklam Tasarımı



Reklam Tasarımı



Afiş ve Bilboard Tasarımı





Bilgilendirme Tasarımı

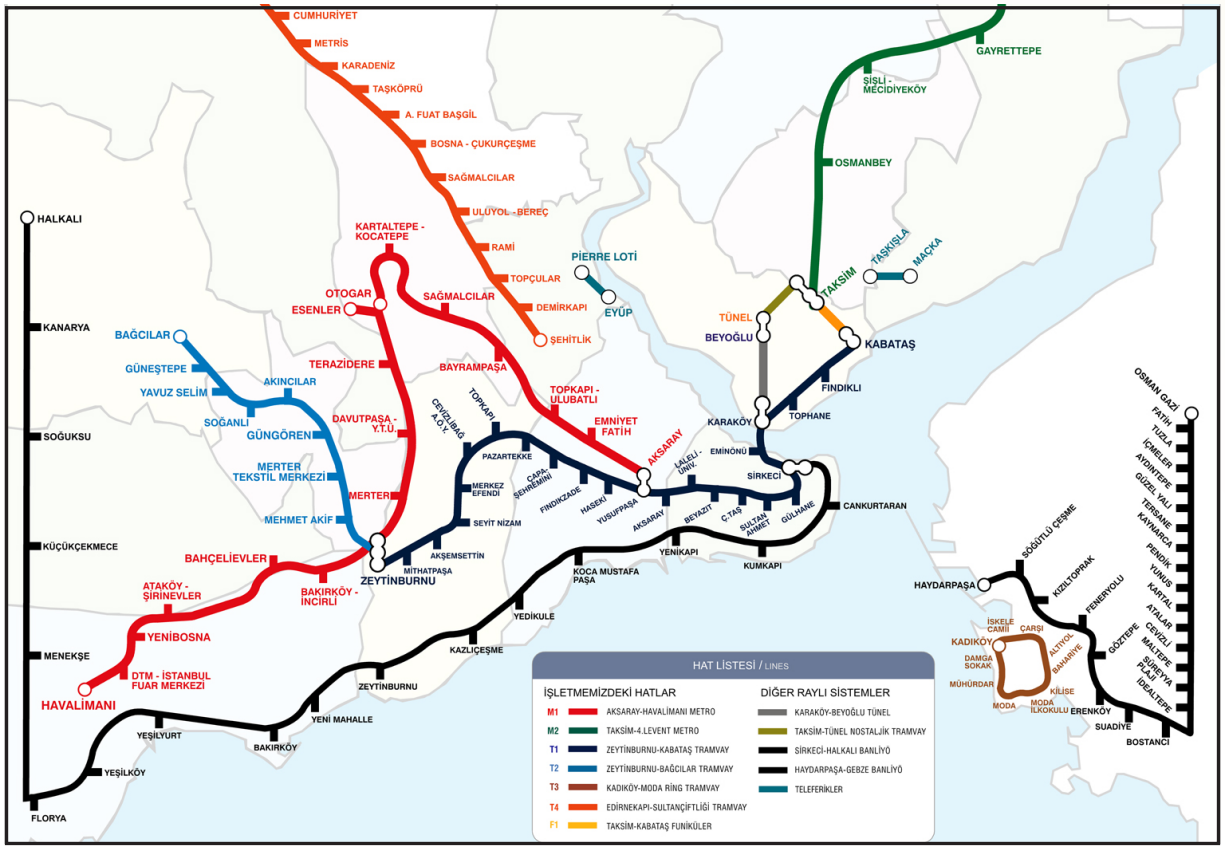



İllüstrasyon



Gazete, Dergi Tasarımı



IMKB 19.363
$ 1.510
€ 1.843
Altın 19.900
Repo 22.00
Parite 1.2267

Refera

YARININ HABERCİSİ

24 Ağustos 2004 Salı **Fiyatı: 300 Bin TL**

Rock Festival'ine ucuza gittik, daha ucuza içtik.

yürüyüşe çıkmış yengeç. Yan yan yürür ya bizimki, yönü sağa bakar da, sola gider kendisi. Bilmek zordur arkası neresi, önü neresi. "hava kararmadan dönerim en geç." Demiş annesine, "olur" demiş annesi.

18

Ucuz petrol için K gidiy

yürüy yan yürü bakar da Bilmek z neresi. "hava kararmadan döneri annesine, "olur" demiş annesi. D demiş annesi.

1.5 MİLYONU GEÇTİ

Cari açık korkusu Doları artırdı.

Denizlerin kıyısında yürüyüşe çıkmış yengeç. Yan yan yürür ya bizimki, yönü sağa bakar da, sola gider kendisi. Bilmek zordur arkası neresi, önü neresi. "hava kararmadan dönerim en geç." Demiş annesine, "olur" demiş

Denizlerin kıyısında yürüyüşe çıkmış yengeç. Yan yan yürür ya bizimki, yönü sağa bakar da, sola gider kendisi. Bilmek zordur arkası neresi, önü neresi. "hava kararmadan dönerim en geç." Demiş annesine, "olur" demiş

Bankacılar: aşırı müdah

Tartışmaya açılan bankacılık yasa taslağının Müda ön gördüğünü düşünen bankacılar, AB ülke maddelerin Türkiye'ye uymayacağını savunuy

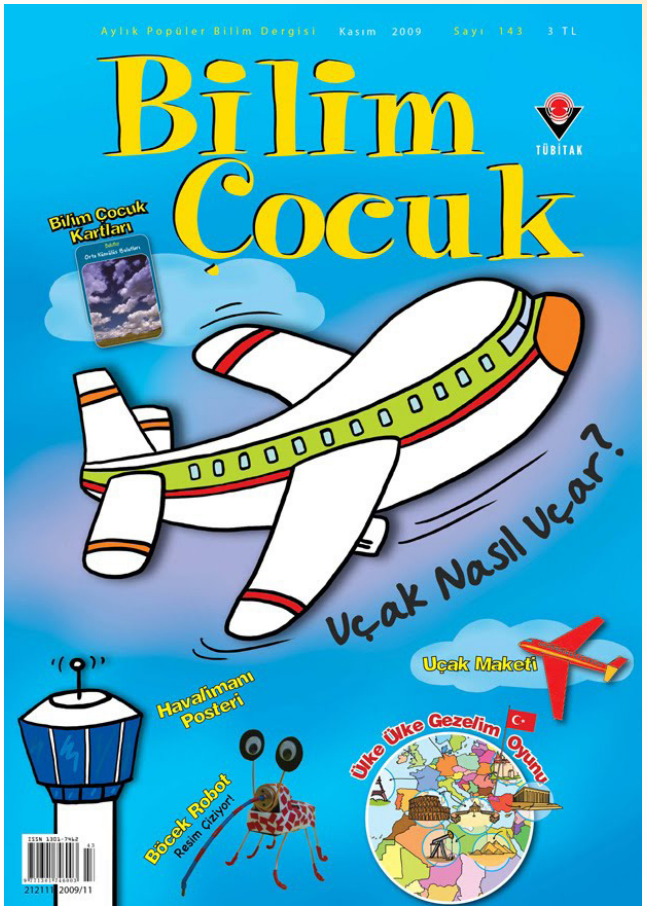

Kitap Tasarımı



Ambalaj / Etiket Tasarımı







Amblem, Logotayp Tasarımı



BERRİN

Kurum Kimliği Tasarımı



Font Tasarımı

ABCDEFG
KLMNOPQ
STUVWXY
1234567 8

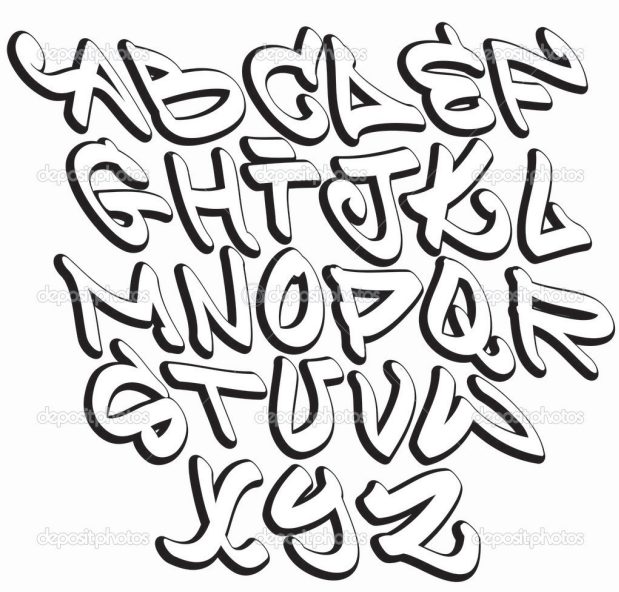

Ekslibris Tasarımı





Teşekkür ederim.

hasipp@gmail.com